PLANO DE EVACUACIÓN ANTE AMENAZA VOLCÁNICA

VOLCÁN VILLARRICA

REGIÓN DE LA ARAUCANÍA

ONEMI
Ministerio del Interior y Seguridad Pública
Gobierno de Chile

Lago Villarrica
Villarrica
Pucón
Península
Escuela Quelhue
Quelhue Alto
Los Calabozos
Cerdúo 2
Club de Huasos
Cerdúo 1
Piedra Amarilla
Loncotraro - Helipuerto
Hotel Park Lake
Los Riscos
Candelaria
Loncotraro Alto
Country Pucón
Conquil
Predio Julio Bustos
Mirador Camino al Volcán
Estrella Blanca
Predio Carmen San Martín
Huincacara Sur
Predio Juana Montecinos
Hincacara Sur
Iglesia Pentecostal Calfutúe
Huincacara Norte
Cerro El Pirao
COMUNA DE PUCÓN
Palguín
Voipir Seco
Predio Kolping
Voipir Seco
Predio Hugo Vera
COMUNA DE VILLARRICA
VOLCÁN VILLARRICA
2845 m
25 Kms.
20 Kms.
15 Kms.
10 Kms.
5 Kms.
Escuela Estadio
Cudico
Pino Huacho
PredioPedro Vásquez
COMUNA DE PANGUIPULLI
Ensenada
Cabañas
Norma Punulef
Putabla Predio
Renato Vallejos
Cementerio
Escuela Alihuén
Challupen Bajo
Sede Ambrosio
Punolef
Poly Pinilla
Lican Ray
Cementerio
Pucura
Agrupación Mujeres
Huincul Zomo "Milimili"
Familia
Lefinao
Palo Blanco
Familia
Cheuquepán
Lago Calafquén
Familia
Ñanculipe
0 1 2 3 4 5 6 7 8 km.

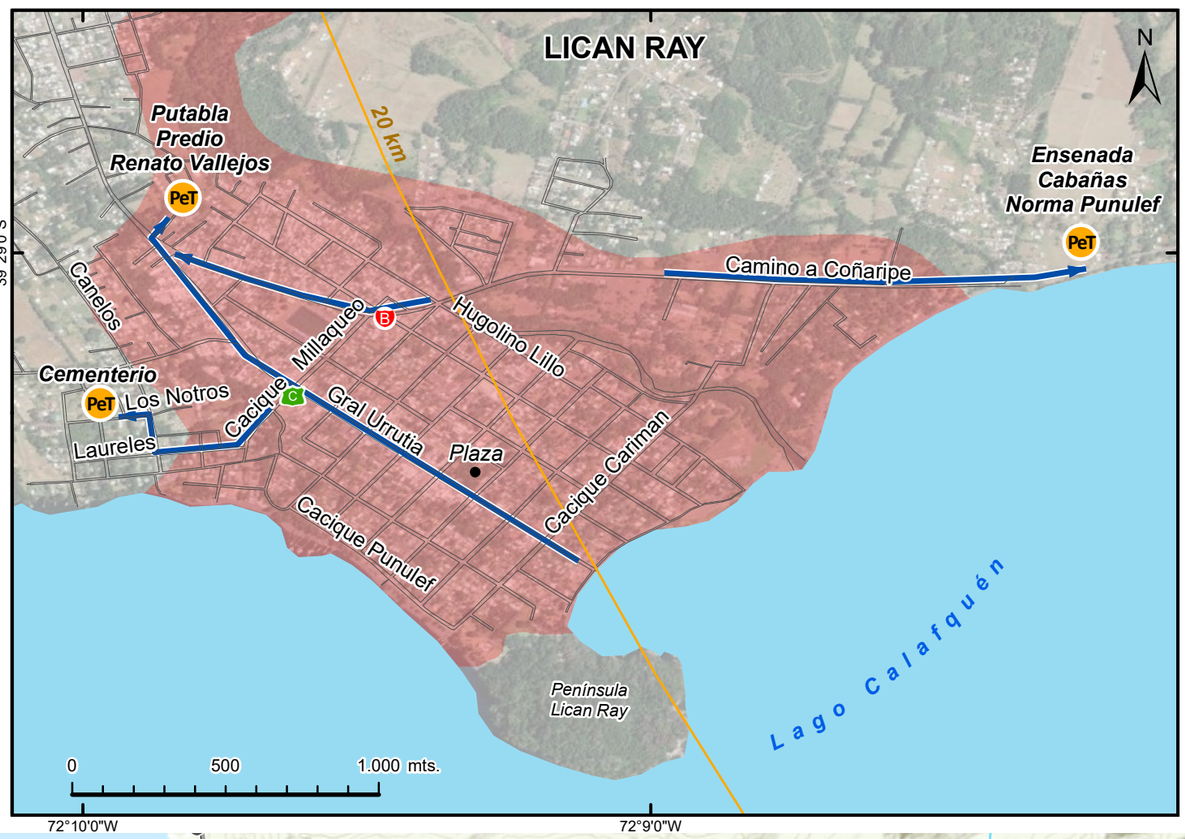

LEYENDA

EVACUACIÓN

- Área de Evacuación
- Vías de Evacuación
- PeT — Punto de Encuentro Transitorio
- 5 Km. — Distancia en Kms. al cráter Principal

INFRAESTRUCTURA CRÍTICA

- Establecimiento de Salud
- Bomberos
- Carabineros
- Puente
- Red vial

OTROS

- Cráter
- Hidrografía
- Límite comunal

IMPORTANTE:

Los Puntos de Encuentro Transitorio (PeT), son así considerados, puesto que en el contexto de una evacuación pueden inevitablemente estar ubicados en zonas con algún nivel de peligro Volcánico.

El área a evacuar se relaciona con la amenaza de Lavas, Laháres y Flujos Piroclásticos. No obstante fuera de esta área y en los alrededores del volcán, pueden existir otras amenazas relacionadas, por lo que se debe estar atento a las condiciones particulares del momento y a las indicaciones de la autoridad.

La autoridad podrá adicionalmente establecer, modificar y levantar un "Área de Restricción", de acuerdo a la evolución del evento, según antecedentes técnicos y como medida complementaria al Área de Evacuación.

FUENTE:
- Comité Comunal para la Gestión del Riesgo de Desastre de las Municipalidades de Villarrica y Pucón.
- Información técnica: SERNAGEOMIN.
- Mapa Base: DigitalGlobe, GeoEye, OpenStreetMap, otros.

VALIDACIÓN: Municipalidades de Villarrica y Pucón.

DISEÑO: Oficina Nacional de Emergencia del Ministerio del Interior y Seguridad Pública, ONEMI.

NOTA: El Plano es solo una imagen de referencia.

EDICIÓN: Noviembre de 2022 COD: 32204
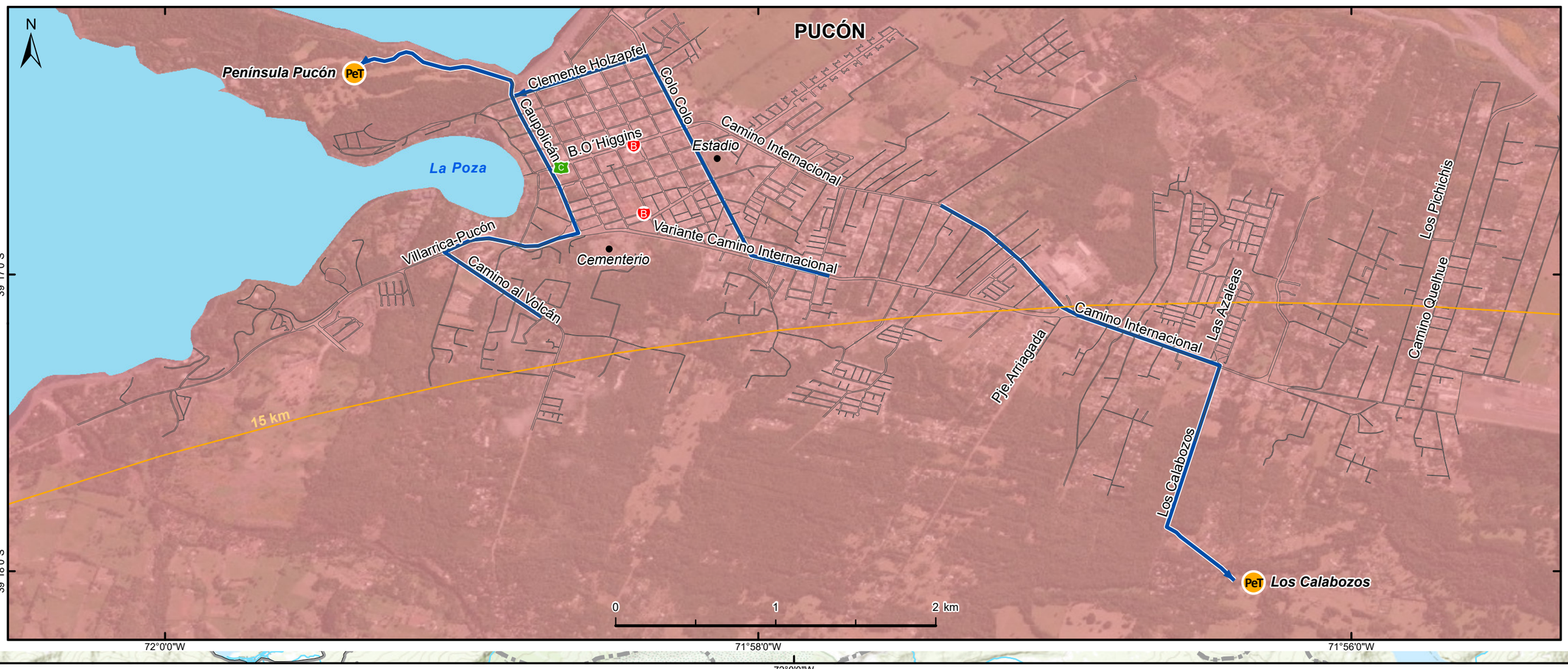
Descarga la versión actualizada en: www.onemi.cl
Para ver interactivamente este plano y sus detalles, visita nuestro sitio www.visorchilepreparado.cl